

TD-001  
TABLERO DE DISTRIBUCION

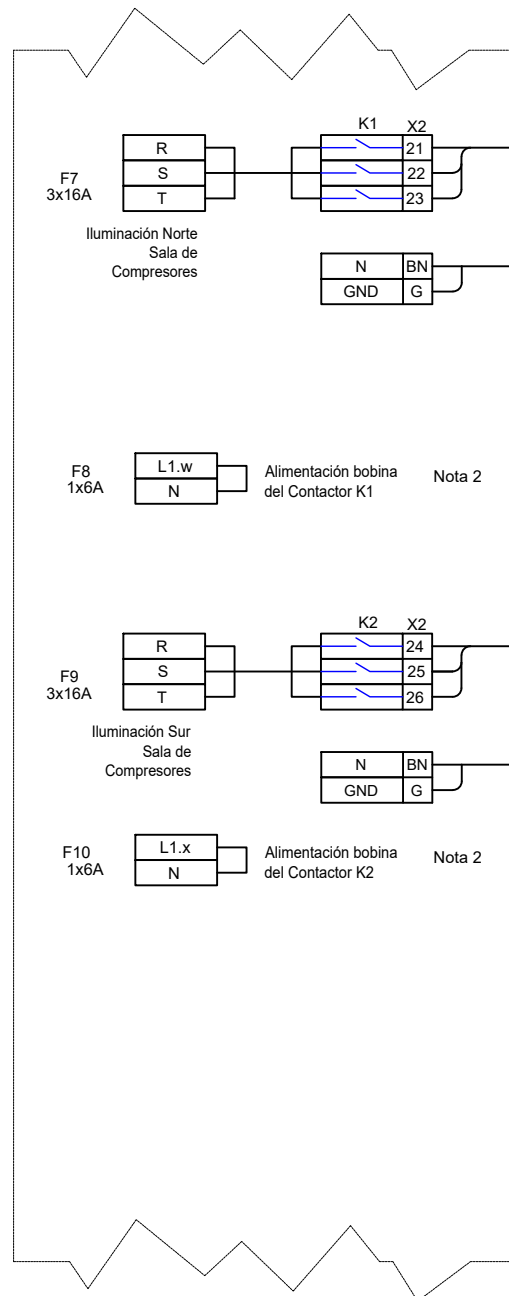

Nota 1

JBP-001  
CAJA DE CONEXIONES  
ILUMINACION SALA COMPRESORES

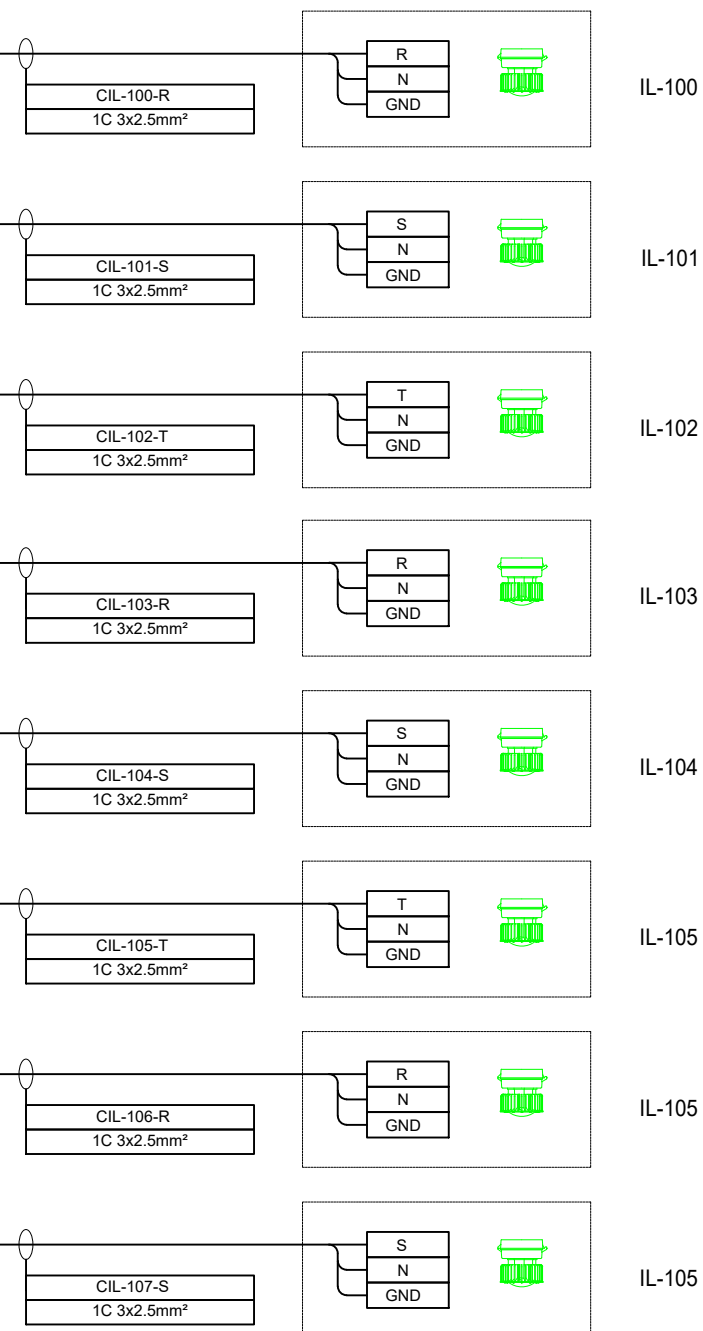
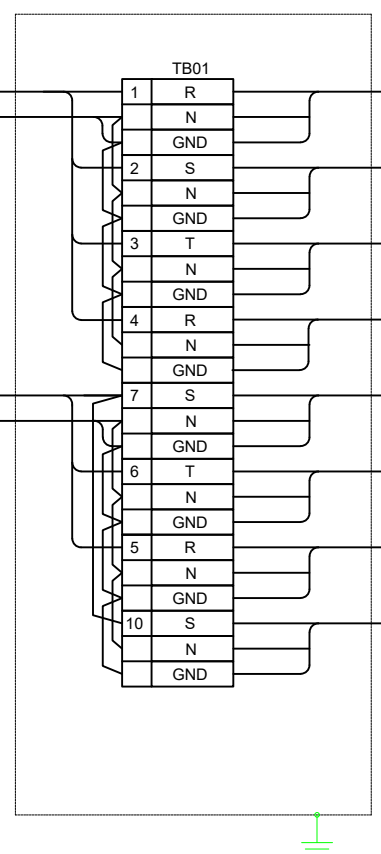

NOTAS GENERALES

- Notas:
- Para ver detalles del conexionado interno del Tablero TD-001, referirse a los Documentos:
    - SC-E30-EL-01-03-23 de 39
    - SC-E30-EL-01-03-24 de 39
    - SC-E30-EL-01-03-25 de 39.
  - Para ver detalles del conexionado de Control interno del Tablero TD-001, referirse a los Documentos:
    - SC-E30-EL-01-03-31 de 39

**Bolinter**

Av. Doble Vía a la Guardia, Km. 3½, entre 4to y 5to Anillo  
+591-3-3529270  
+591-3-3523713

http://www.bolinter.com  
bolinter@bolinter.com

YPFB TRANSPORTE S.A.

GERENTE DE PROY.: Ivan Meneses

REVISOR 1: Jafeth Acha

REVISOR 2: Walter Escobar

REVISOR 3: Álvaro Castro

CONTRATISTA

GERENTE DE PROY.: Franklin Argandoña

REVISOR 1: Wilbert Mendez

REVISOR 2: Jorge Medrano

REVISOR 3: Rudy Monasterio

09/Sep/24	SJ. Togo	R. Monasterio	J. Medrano	F. Argandoña	1	Conforme a Obra	Bolinter Ltda.
07/May/24	J. Marca	R. Monasterio	W. Chavez	F. Argandoña	0	Aprobado para Construcción	Bolinter Ltda.
FECHA	DIBUJO	Calidad	Técnico	APROBÓ	REV.Nº	DESCRIPCIÓN	EMPRESA
		REVISOR				Ubicación: <b>Colpa-Bélgica (SCZ)</b>	
						Etapas: <b>Conforme A Obra</b>	Código: <b>SC-E30-EL-01-03-11 de 39</b>
						Proyecto: <b>Ingeniería y Construcción para el Proyecto Estación de Compresión Colpa Fase I</b>	Escala: <b>S/E</b>
						Título del Plano: <b>Diagrama de Conexionado Tablero TD-001 - Plano Nº 2</b>	Formato: <b>A3 : 420 mm x 297 mm</b>

